

ハーフマラソンコース図

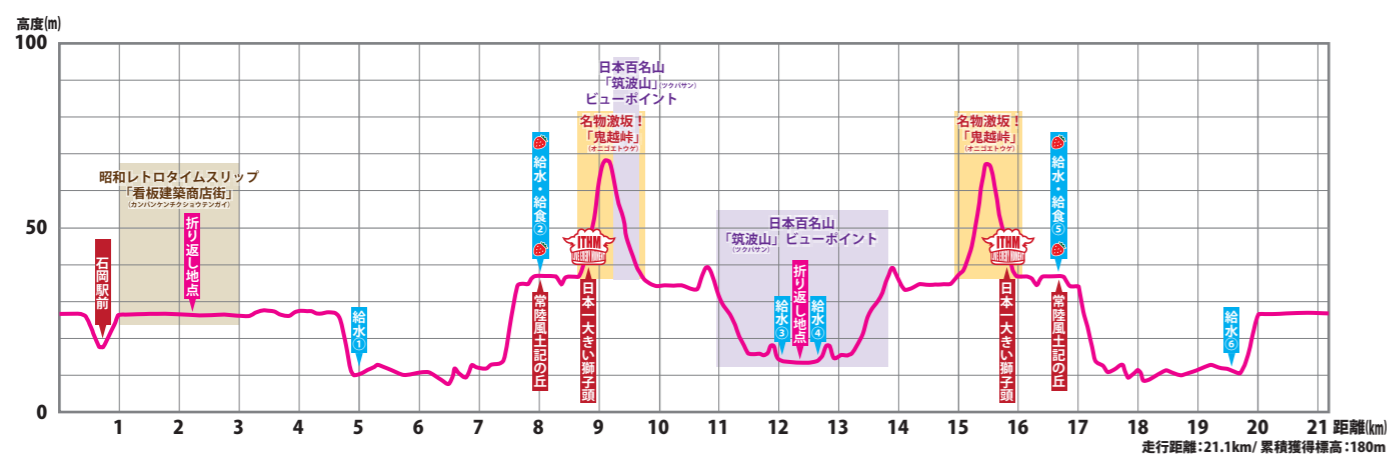

いしおかイベント広場
茨城県石岡市若宮3丁目1-1

ハーフマラソン高低差図



※5km、3km、2.2kmコース図は、大会ホームページでご確認ください

交通のご案内

自家用車をご利用の場合

- ・駐車場案内を参加者案内に同封しますので、ご確認のうえ指定場所へ向かい係員の指示に従い駐車してください。

※参加者駐車場は会場から距離がありますので、大会専用バスでの輸送、または徒歩となります。(バス輸送時間が約15分、バス停から徒歩10分程度かかります)

※駐車場に限りがありますので、公共交通機関のご利用をお勧めいたします。

電車をご利用の場合

- ・常磐線石岡駅下車 徒歩約10分



第2回 石岡つくばね ハーフマラソン

Live every moment!

リヴエブリイモーメント-今この瞬間を大事にしよう-

2/16 2025 日 雨天決行

会場 いしおかイベント広場 (茨城県石岡市若宮3丁目1-1)

競技種目 ハーフマラソンの部・一般5kmの部
中学生3kmの部・小学生2.2kmの部・親子2.2kmの部

申込 2024 9.1(日) ▶ 2024 11.30(土)

- 主催 / 石岡市 石岡市教育委員会 石岡市スポーツ協会
- 後援 / 茨城県 茨城県教育委員会 茨城県スポーツ協会 茨城新聞社
- 協力 / 石岡警察署 石岡市消防本部 石岡市区長会 石岡市郵便局 石岡市スポーツ推進委員協議会 石岡市校長会 石岡市中学校体育連盟 石岡市小学校体育連盟 石岡市スポーツ少年団 石岡陸上競技協会 石岡市観光協会 JR石岡駅 石岡商工会議所 石岡市八郷商工会 石岡商店会連合会 やさと温泉ゆりの郷 石岡地区交通安全協会 柏原工業団地運営協議会 常陸國総社宮祭の獅子・山車・ささら行事保存会 石岡帽子連合保存会 茨城県フラワーパーク 常陸風土記の丘 (原不同)
- 主管 / ハーフマラソン実行委員会
- 協賛 / コカ・コーラボトランスジャパン株式会社 他

ゲストランナー

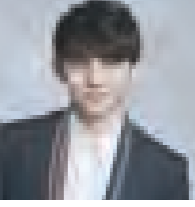

ハリー杉山 さん

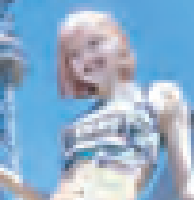

志村 美希 さん

司会、リポーター、モデル、俳優など多方面で活躍されているマルチタレント。フルマラソンの記録はサブ3を切り、NHKのランニング番組のレギュラーを務めるほどのランニングや陸上競技の魅力を伝える活動を自ら発信している。

日本体育大学で陸上競技 800mではインターハイや日本インカレ、日本選手権など数多くの全国大会に出場。入賞の経験を持つ。現在は SNS 等を通じてランニングや陸上競技の魅力を伝える活動を自ら発信している。



大会オフィシャルサイト <https://ishioka-half.com/>

募集要項

- 開催日** 2025年2月16日(日) 雨天決行
- 大会会場** いしおかイベント広場
- 申込方法** ふるさと納税 / シンコーネット / ランネット
- 申込期間** 2024年9月1日 ▶ 2024年11月30日
- 表彰** 全種目上位 8 位まで表彰
※その他、パースディ賞、当日賞、最高齢賞、最遠来賞
- 参加賞** Tシャツ (ハーフマラソン、一般 5 キロの部)
その他の種目はスポーツタオル
- 参加資格** ・この大会に賛同し、自己の健康に異常のないことを確認した方。
・ハーフマラソンについては、3 時間 00 分以内で完走できる走力を持っている方。
- コース** 別紙または大会ホームページ参照
※給水はハーフの部のみ 5 キロ毎
※距離表示は 1 キロ毎
- 関門規定** ハーフマラソンのみあり
19 キロ地点関門 / スタートから 2 時間 40 分
※通過時間が 2 時間 40 分を超えた選手は DNF とし、歩道を徒歩にて会場へ戻ってください。
※速やかにレースを中止し、大会役員の指示に従って大会運営交通規制解除にご協力よろしくお願いいたします。
関門地点以外で途中棄権される選手は必ず近くのスタッフに一声かけてスタッフの指示に従ってください。
- 当日受付** なし ※出走 30 分前にはスタート位置へ集合してください
- 駐車場** あり ※駐車場所は大会事務局で決定し参加通知でご案内いたします。

ゲストランナー

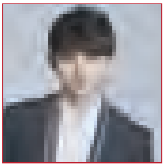

ハリー杉山 さん
司会、リポーター、モデル、俳優など多方面で活躍されているマルチタレント。
フルマラソンの記録はサブ3を切り、NHKのランニング番組のレギュラーを務めるほどのランマニアとしても知られている。



志村 美希 さん
日本体育大学卒で陸上競技 800m ではインターハイや日本インカレ、日本選手権など数多くの全国大会に出場、入賞の実績を持つ。
現在は SNS 等を通してランニングや陸上競技の魅力を伝える活動を行うランニングインフルエンサー。

参加者特典

- 特典 1** **大会オリジナルプリント Tシャツ**
参加賞は大会オリジナルデザインがプリントされた Tシャツです (ハーフマラソン、一般 5 キロのみ)
※その他種目はスポーツタオルになります
- 特典 2** **入浴割引**
大会前日及び当日に限り「やさと温泉ゆりの郷」は入場割引で「ひまわりの館」と「みらい交流館」は入場無料で利用ができます
- 特典 3** **いばらきフラワーパーク入園無料**
大会前日及び当日は無料 (ご家族は優待割引) で入園できます

参加種目及び参加料

種目	スタート時間	部門	参加料 募集人数
ハーフマラソン 制限時間: 3 時間	9:30	1 一般男子16歳~39歳	一般 5,000円 3,000名
		2 一般男子40歳~49歳	
		3 一般男子50歳~59歳	
		4 一般男子60歳以上	
		5 一般女子16歳~39歳	
		6 一般女子40歳~49歳	
		7 一般女子50歳~59歳	
		8 一般女子60歳以上	
一般 5 km 制限時間: 45 分	10:15	9 一般男子16歳~39歳	一般 3,000円 1,000名
		10 一般男子40歳~49歳	
		11 一般男子50歳~59歳	
		12 一般男子60歳以上	
		13 一般女子16歳~39歳	
		14 一般女子40歳~49歳	
		15 一般女子50歳~59歳	
		16 一般女子60歳以上	
中学生 3 km 制限時間: 30 分	10:30	17 中学生男子 18 中学生女子	中学生 1,000円 500名程度
小学生 2.2 km 制限時間: 25 分	10:50	19 小学生男子4~6年生 20 小学生女子4~6年生	小学生 1,000円 500名程度
親子 2.2 km 制限時間: 25 分	10:50	21 親子小学生男子1~3年生 22 親子小学生女子1~3年生	親子 2,000円 200組程度

前夜祭

今年も開催決定!

2月15日(土)
16:00 ~ 18:00
石岡ステーションパーク1F

ゲストランナーによるスペシャルトークショー
ゲストアーティストによるライブ演奏
地元特産品の特別販売ブース
飲食店やキッチンカー出店 など

マラソンに参加しない方でも参加大歓迎です!
イベント盛りだくさんで皆さんのご参加をお待ちしています!

お問い合わせ

石岡市教育委員会 ハーフマラソン実行委員会事務局
〒315-0195 茨城県石岡市柿岡 5680-1 TEL 0299(43)1111
(月~金 /8:30~17:00 土日祝及び12/29~1/3は休業)

大会オフィシャルホームページ
<https://ishioka-half.com/>

エントリーサイト シンコーネット
<https://www.shinkonet.com/>

エントリーサイト ランネット
<https://runnet.jp/>

競技規定

- スポーツ障害保険 (当日) は、主催者が加入します。
- 参加者は必ず健康保険証を持参してください。
- ピブスは主催者側で用意し、送付いたします。
- 計測はピブスによって行います。ピブスを胸につけていないとタイムの計測はできませんので注意してください。(ピブスに記録読み取りタグが張り付けてありますので、絶対に剥がさないようにしてください。ゴール後は記念品としてお持ち帰りください。)
- 熱中症には十分な対策をして出走し、早めの給水を心がけるようにしてください。
- レース走行中、緊急車両の通行等により走者を停止させ、車両の通行を優先させる場合がありますので、その際は係員の指示に従ってください。
- スタート地点または特にコース設定のあるところを除いて、走行中は左側を走るようにしてください。
- 親子2.2kmの部は必ず手をつないで一緒にゴールしてください。
- 距離表示は 1 km ごとにあります。
- 大会会場内に更衣室と、手荷物預り所を設置します。貴重品は、一切お預かりいたしません。
- コース中、一部幅の狭い道や急カーブがあります。転倒・怪我等にはくれぐれも注意して走行してください。

個人情報の取り扱いについて

主催者は、個人情報の重要性を認識し、個人情報の保護に関する法律及び関連法令等を厳守し、主催者の個人情報保護方針に基づき、個人情報を取り扱います。
大会参加者へのサービス向上を目的とし、主催者自らまたは業者に委託して行う参加案内、記録通知、関連情報の通知、次回大会の案内、大会協賛・協力・関係各団体の提供するサービス等の広告宣伝、記録発表 (ランキング等) に利用いたします。
また、主催者もしくは委託先から申込内容に関する確認連絡をさせていただくことがあります。

競技規約

- 大会要項及び申し込みに関する注意事項を理解した上での申し込みとし、申し込み後は、いかなる場合であっても、自己都合による種目変更、キャンセル、参加料の返金はいたしません。
- 参加申込は 1 人 1 種目に限り、申し込み後の種目変更はできません。また、年齢・性別・記録等の虚偽申告、申込者本人以外の出場 (不正出場) は認めません。個人もしくは団体での不正出場が判明した場合、出場が取り消されるばかりでなく、今後の本大会への申し込み自体ができなくなる場合があります。
- 大会での代理出走、権利譲渡はできません。こうした行為が判明した場合は失格となります。その場合、主催者はいかなる補償もいたしません。
- 未成年者は必ず保護者の同意を得てお申し込みください。
- 視覚障がい者の方が伴走者と一緒に出場する場合は、伴走者に専用のピブスを用意します。お申し込みの際に事務局までご連絡ください。
- 参加が決定した方には、参加案内及びピブスを送付いたします。ピブスは、胸につけてください。
- 大会当日の会場周辺は大変な混雑が予想されます。できる限り、公共交通機関をご利用ください。なお、駐車場については民間駐車場及び定められた駐車場をご利用ください。
- 公共交通機関、道路事情等による遅刻について、主催者は一切責任を負いません。
- 大会参加に関しては十分にトレーニングし、事前に健康診断を受診するなど体調には万全の配慮をしてください。疾患の疑いがある場合は医師と相談の上で参加してください。
- 主催者は競技中の傷病や紛失、事故に際し、応急処置及び主催者の故意又は重大な過失によるものを除いて一切の責任を負いません。主催者としては、次に挙げる傷害保険に加入しますが、それ以上の補償を求める方は各自で加入してください。「死亡後遺障害 1,000 万円、入院保険金日額 3,000 円、通院保険金日額 3,000 円」
- 手荷物は所定の場所で保管できますが、盗難、紛失失等の責任は負いません。
- スタート順は、安全を期するため申込時の自己申告タイム順とします。虚偽の申告は安全な大会運営に支障をきたすのでご遠慮ください。アナウンス、競技役員の指示に従い、必ず指定されたブロックよりスタートしてください。また、スタート集合時刻に遅れてきた選手は、最終ブロックからのスタートになります。割り込みなどは絶対にしないでください。
- 大会中、事故や火災等の非常事態が発生した場合、コース上を緊急車両が優先通行することがあります。その場合、警察官や消防官及び競技役員の指示に従ってください。
- 幕、プラカード等による主張や宣伝行為はできません。係員の指示に従わない場合は、競技の出場を認めない場合があります。また、その際の参加料は返金いたしません。
- ゴミは各自でお持ち帰りください。
- 地震、風水害、降雪、火災、事件、事故、疾病等による開催縮小・中止の場合、参加料の返金は一切いたしません。
- 主催者の責任によらない事由で大会が中止となった場合、参加料の返金は一切行いません。
- エントリー情報の内容を、本大会の新聞等の報道で使用させていただくことがあります。
- 大会中に関する映像・写真・記事・記録・申込者の氏名、年齢、住所 (国名都道府県名または市町村名) 等のテレビ・新聞・雑誌・インターネット等への掲載権と肖像権は主催者に属します。
- 大会に関する写真等を一般的に販売 (業者に委託して行う場合を含む) することがあります。
- 主催者は個人情報の保護法令を厳守し、参加者の個人情報を取り扱います。
- 主催者は前記の申込規約の他、大会規約及び申し合わせ事項に沿って開催します。

